Verleih uns Frieden

Martin Luther (1483-1546) — Felix Mendelssohn Bartholdy (1809-1847)

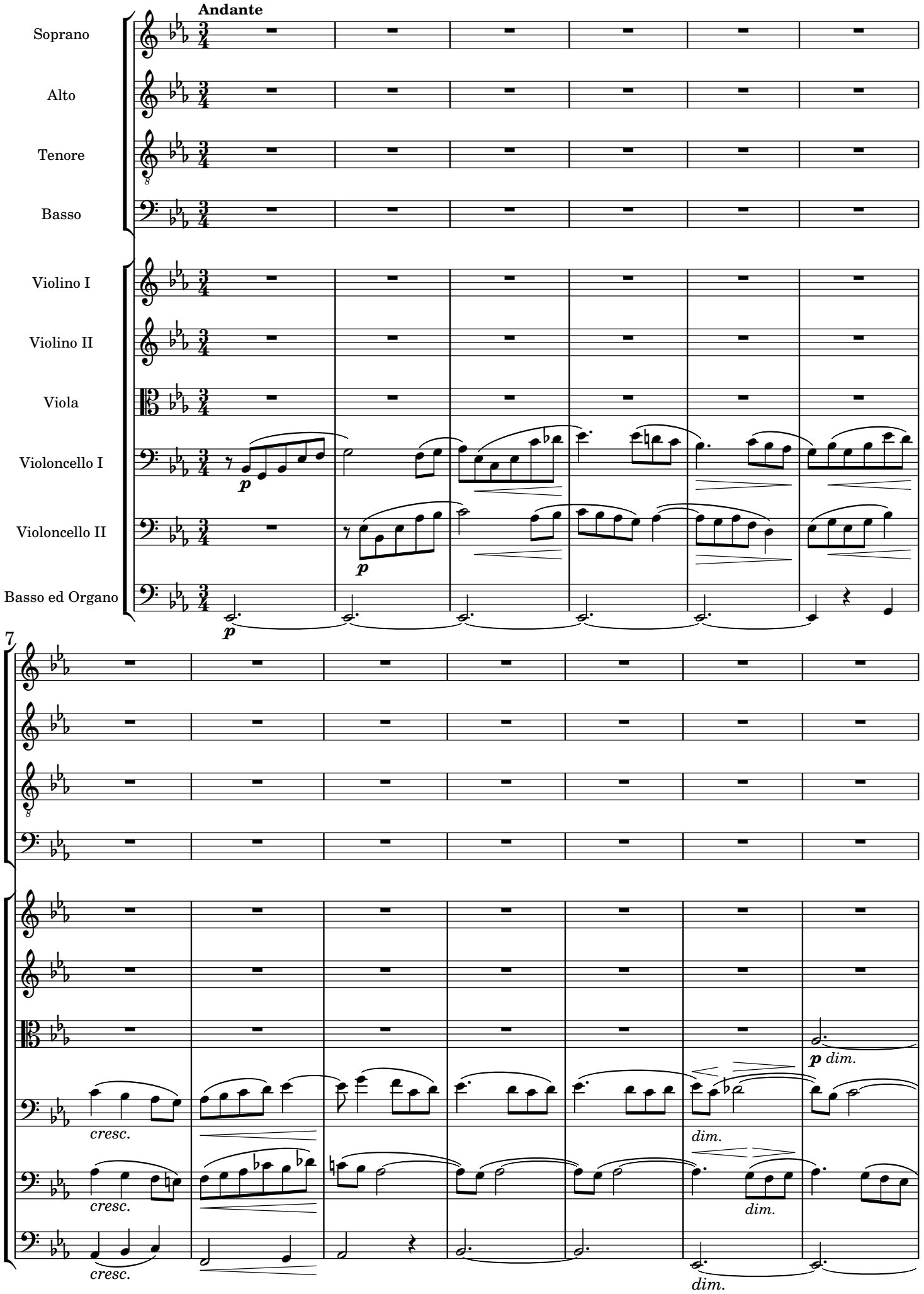

14

p e dolce

Ver - leih uns Frie - den gnä - dig - lich, Herr Gott, zu

p *pp* *sf*

p *pp* *sf*

p *p*

p dim.

21

un - sern Zei - ten! Es ist doch ja kein An - drer nicht,

p *cresc.*

p *cresc.* *cresc.*

p *cresc.* *cresc.*

p *cresc.* *cresc.*

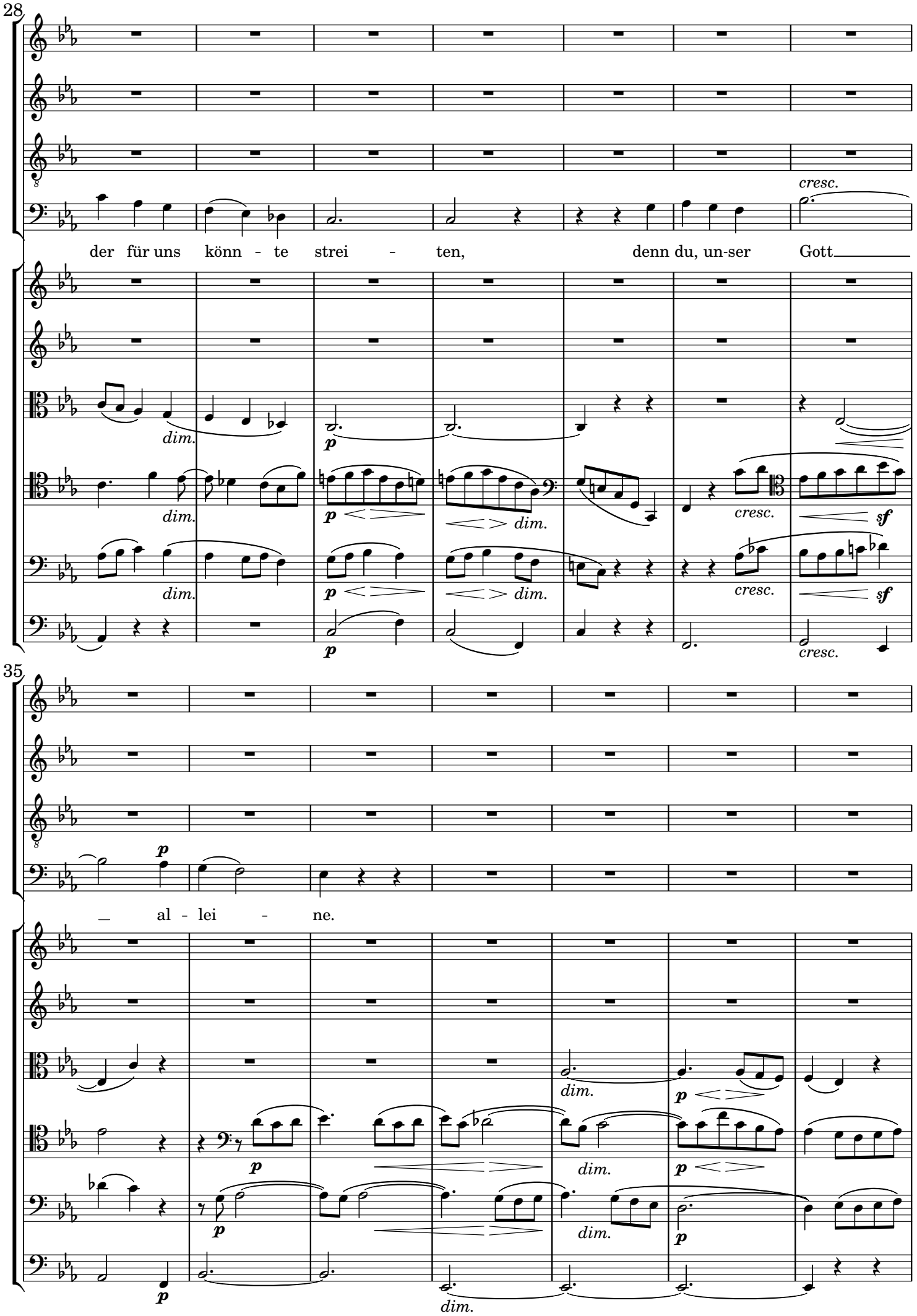
28
cresc.
der für uns könn - te strei - ten, denn du, un-ser Gott
dim.
p
dim.
p
dim.
cresc.
sf
dim.
p
dim.
cresc.
sf
p
cresc.
35
p
al - lei - ne.
dim.
p
p
dim.
p
p
dim.
p
p
dim.

42

p e dolce

Ver - leih uns Frie - den gnä - dig - lich, Herr Gott, zu un - sern

Ver - leih uns Frie - den Herr Gott, Herr

pp

pp

pp

p

48

Zei - ten! Es ist doch ja kein An - drer nicht,

Gott! Es ist doch ja kein An - drer nicht, kein An - drer

cresc.

cresc.

cresc.

cresc.

cresc.

cresc.

cresc.

54

cresc.

der für uns könn - te strei - ten, denn du, un - ser

cresc.

nicht, der für uns könn - te strei - ten, denn

dim. p dim. p dim. cresc. dim. p cresc. p cresc.

60

dim.

Gott al - lei - ne.

dim.

du, un - ser Gott al - lei - ne.

p p cresc. sf p cresc. sf p cresc. p cresc.

67

mf

Ver - leih uns Frie - den gnä - dig - lich, Herr

mf

Ver - leih uns Frie - den gnä - dig-lich, Herr

mf

Ver - leih uns Frie - den gnä - dig - lich, Herr

mf

Ver - leih uns Frie - den gnä - dig - lich, Herr

p *cresc.* *f* *mf*

p *cresc.* *f* *mf*

f *mf*

f *mf*

f *mf*

f *mf*

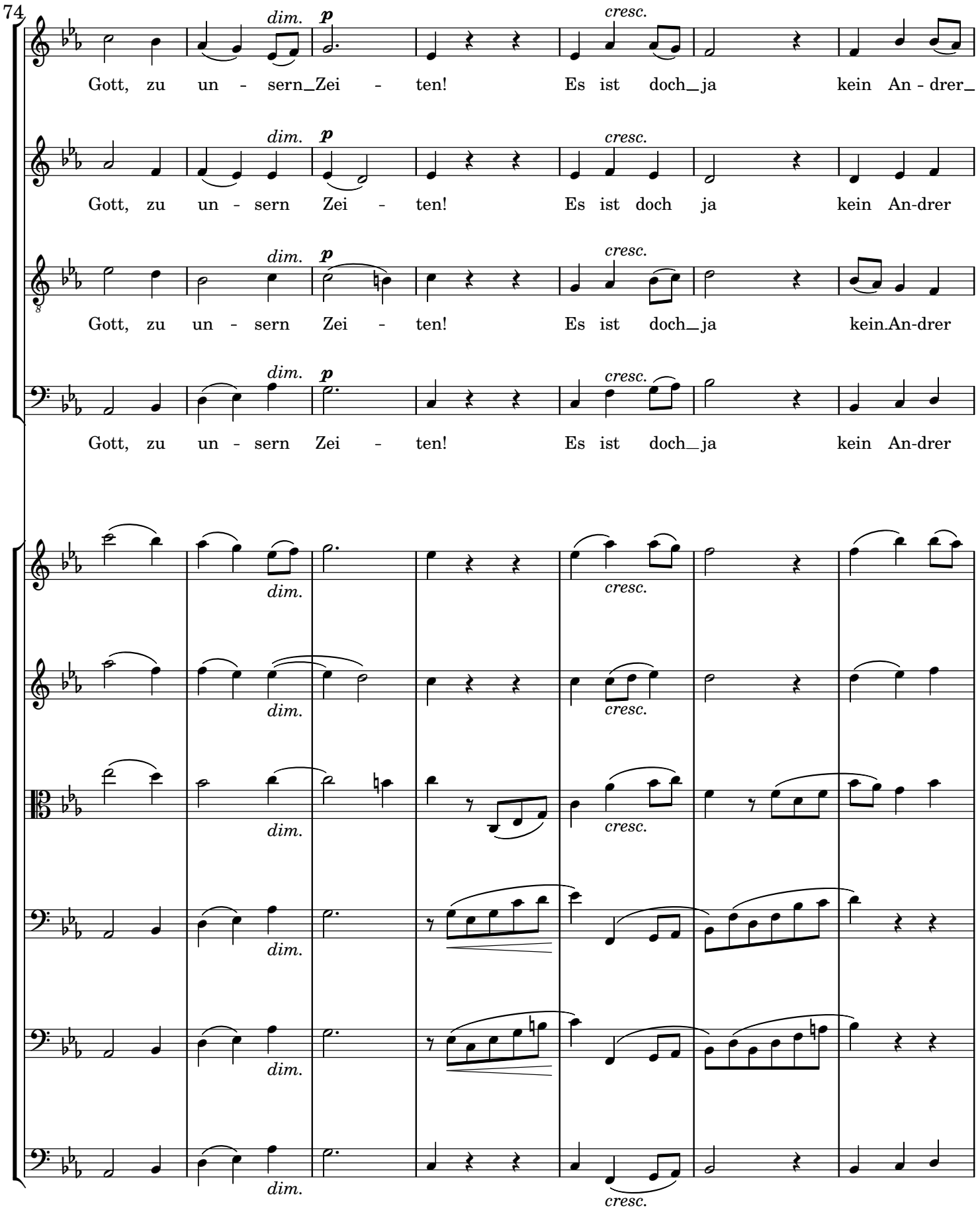
74
dim.
p
cresc.
Gott, zu un - sern Zei - ten! Es ist doch ja kein An - drer
Gott, zu un - sern Zei - ten! Es ist doch ja kein An-drer
Gott, zu un - sern Zei - ten! Es ist doch ja kein An-drer
Gott, zu un - sern Zei - ten! Es ist doch ja kein An-drer

81

nicht, der für uns könn - te_ strei - ten,

nicht, der für uns könn - te strei - ten,

nicht, der für uns könn - te, der_für uns könn - te strei - ten, denn_

nicht, der_für uns könn - te strei - ten, denn du, un - ser

f *dim.* *p* *cresc.*

88

cresc. *p*

denn du, du, un - ser Gott, denn du

cresc. *p*

denn du, un-ser Gott, un - ser Gott, denn du,

cresc. *p*

du, du, un-ser Gott, un - ser Gott, denn du,

p

Gott, denn du, denn du, un - ser Gott, denn du,

p *cresc.* *f* *dim.* *p*

p *cresc.* *f* *dim.* *p*

p *cresc.* *f* *dim.* *p*

cresc. *sf* *dim.*

cresc. *sf* *dim.*

cresc. *dim.* *p*

95

dim.

al - lei - ne!

dim.

du al - lei - ne!

dim.

denn du al - lei - ne!

dim.

denn du al - lei - ne!

pp

pp

pp

p

pp

p

pp

dim.

pp

pp